

NOTAS: ESTE DOCUMENTO ES MERAMENTE INFORMATIVO, NO REVISTE CARÁCTER CONTRACTUAL. EL AMUEBLAMIENTO REPRESENTADO ES INDICATIVO Y NO FORMA PARTE DEL PROYECTO, ASÍ COMO LA VEGETACIÓN DE LAS ZONAS PRIVATIVAS. ESTE PLANO ESTÁ SUJETO A LAS MODIFICACIONES QUE POR MOTIVOS TÉCNICOS SEAN NECESARIAS DURANTE EL DESARROLLO DEL PROYECTO Y DE LA OBRA. LA IMAGEN ESTÁ SUJETA A MODIFICACIONES TÉCNICAS Y ESTÉTICAS A CRITERIO DEL ARQUITECTO-AUTOR. La información referida en el R.D. 515/89 del 21 de abril se encuentra a disposición del público en nuestros oficinas.

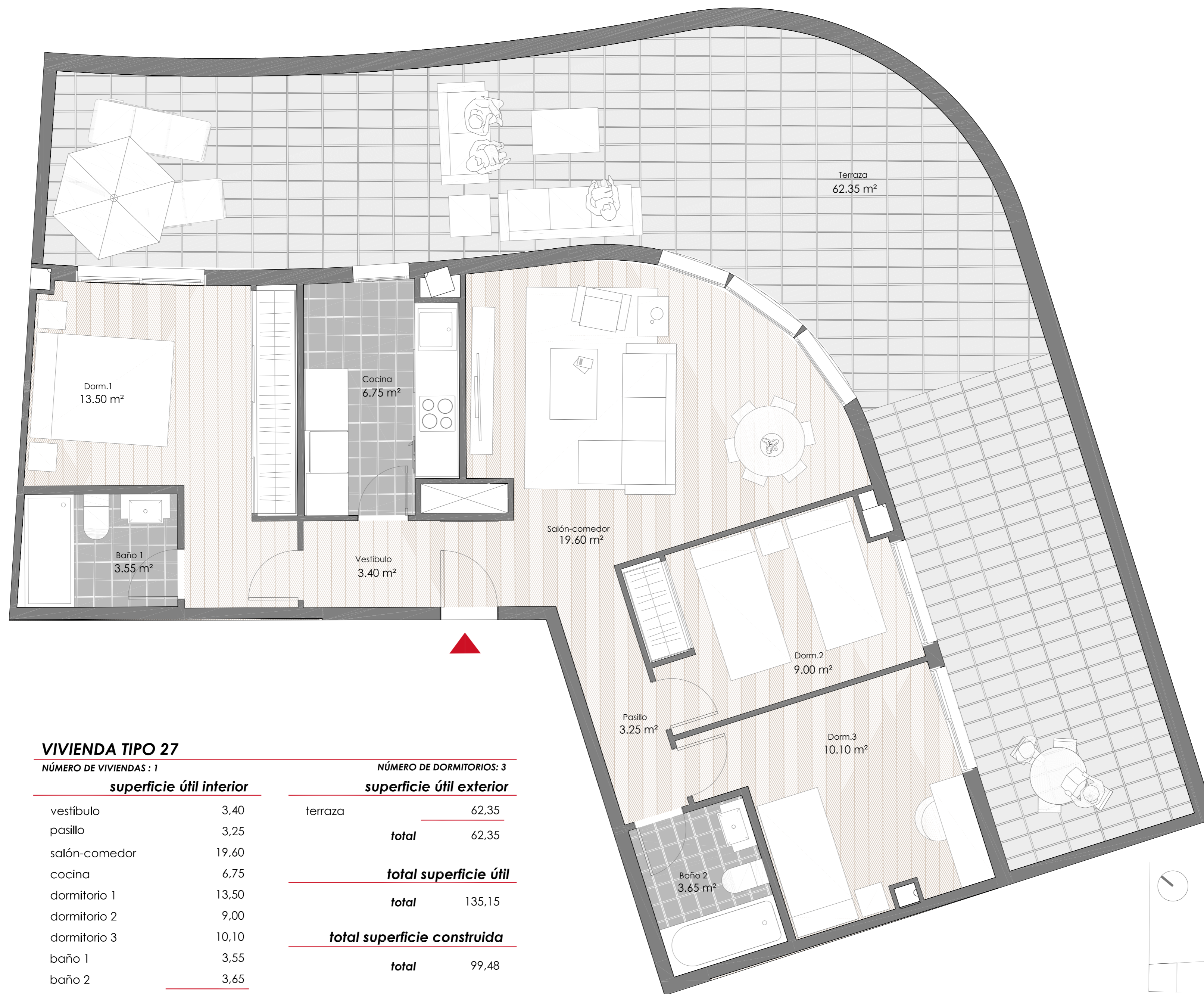

VIVIENDA TIPO 27

NÚMERO DE VIVIENDAS : 1

superficie útil interior

vestíbulo	3,40
pasillo	3,25
salón-comedor	19,60
cocina	6,75
dormitorio 1	13,50
dormitorio 2	9,00
dormitorio 3	10,10
baño 1	3,55
baño 2	3,65

total 72,80

NÚMERO DE DORMITORIOS: 3

superficie útil exterior

terracea	62,35
total	62,35

total superficie útil

total 135,15

total superficie construida

total 99,48

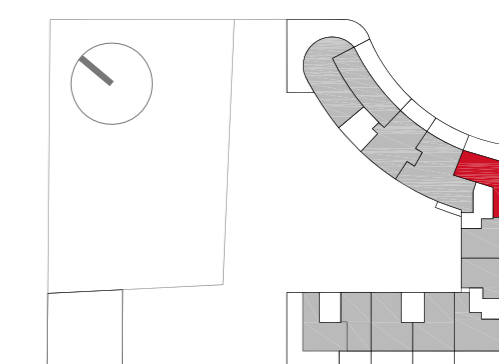

DISPOSICIÓN EN PLANTA 7ª

VIVIENDAS BENICALAP NORTE

FECHA: SEPTIEMBRE 2017

PORTAL 5 / 7º B



27
TIPOS

COMERCIALIZA:

Prado recomba
HOGARES

CONSTRUYE:

Avintia
CONSTRUCCIÓN