

NOTAS: ESTE DOCUMENTO ES MERAMENTE INFORMATIVO, NO REVISTE CARÁCTER CONTRACTUAL. EL AMUEBLAMIENTO REPRESENTADO ES INDICATIVO Y NO FORMA PARTE DEL PROYECTO. ASÍ COMO LA VEGETACIÓN DE LAS ZONAS PRIVATIVAS. ESTE PLANO ESTÁ SUJETO A LAS MODIFICACIONES QUE POR MOTIVOS TÉCNICOS SEAN NECESARIAS DURANTE EL DESARROLLO DEL PROYECTO Y DE LA OBRA. LA IMAGEN ESTÁ SUJETA A MODIFICACIONES TÉCNICAS Y ESTÉTICAS A CRITERIO DEL ARQUITECTO-AUTOR. La información referida en el R.D. 515/89 del 21 de abril se encuentra a disposición del público en nuestras oficinas.

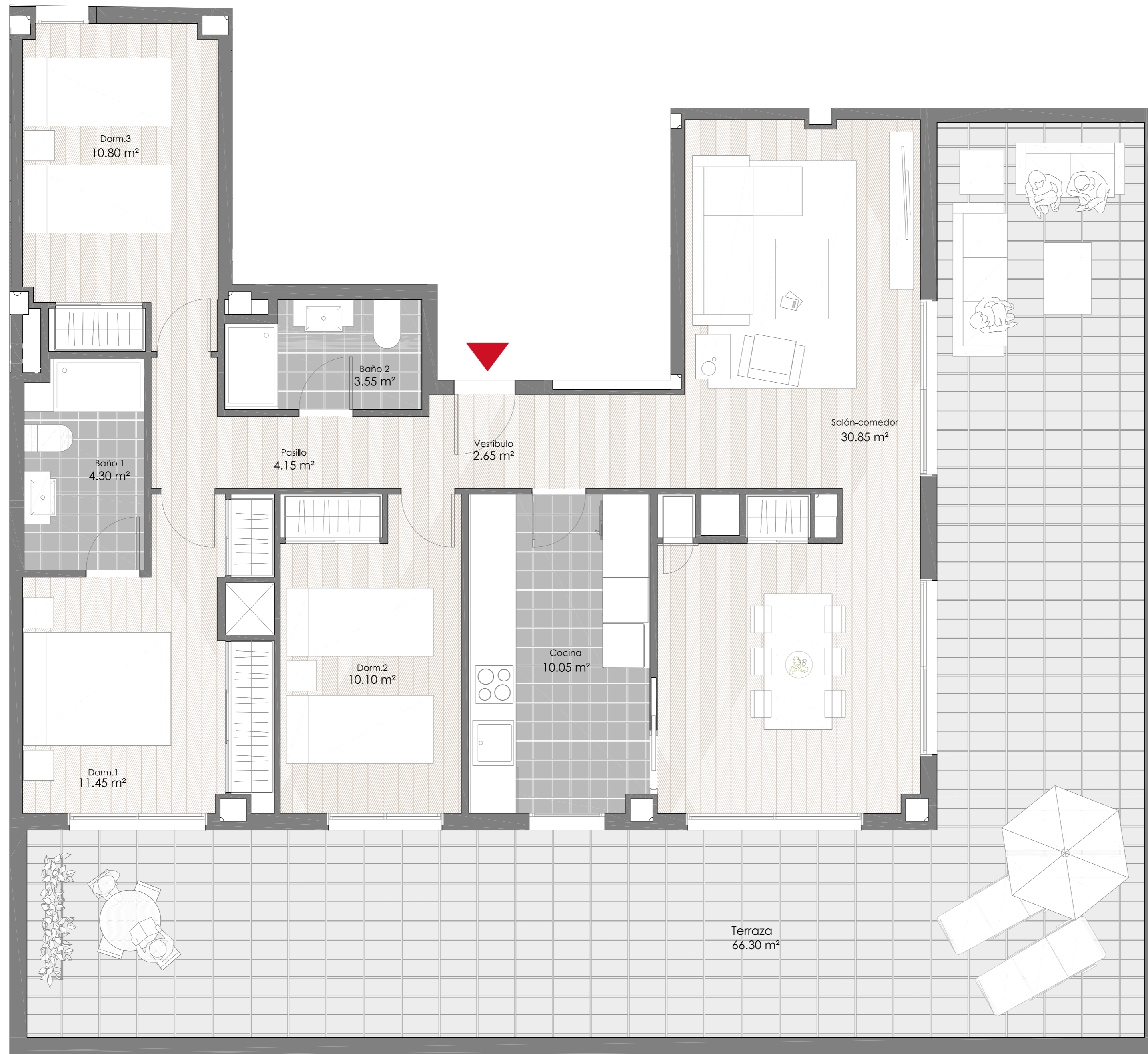

**VIVIENDA TIPO 24**

NÚMERO DE VIVIENDAS : 1  
NÚMERO DE DORMITORIOS: 3

**superficie útil interior**

vestíbulo	2,65
salón-comedor	30,85
cocina	10,05
pasillo	4,15
dormitorio 1	11,45
baño 1	4,30
dormitorio 2	10,10
dormitorio 3	10,80
baño 2	3,55
<b>total</b>	<b>87,90</b>

**superficie útil exterior**

terracea	66,30
<b>total</b>	<b>66,30</b>

**total superficie útil**

**total** 154,20

**total superficie construida**

**total** 120,12

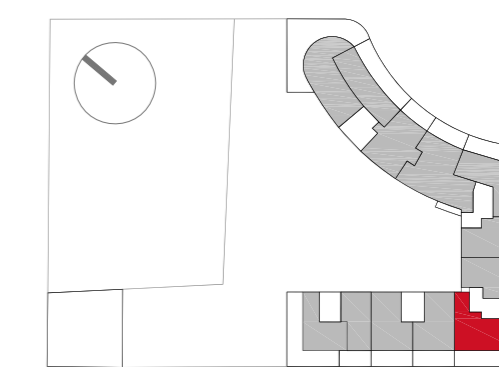

DISPOSICIÓN EN PLANTA 7ª